S

PRODUCT CATALOGUE

2025

三友フーズ株式会社　商品カタログ

SANYU FOODS CO.,LTD.

S

PRODUCT CATALOGUE

2025

三友フーズ株式会社　商品カタログ

CONTENTS

01 PROCESSED MEAT 食肉製品 04-07

生ハム・サラミ（国内スライス） 04-06

スペイン産 生サラミ 07

02 MEAT 食肉 08-09

鴨・フォアグラ 08

仔羊肉 (ラム) 09

イベリコ豚 09

03 FROZEN DESSERT 冷凍デザート 10-11

04 FROZEN BREAD & PASTRY 冷凍パン・パイ生地 12

05 OTHER FROZEN FOOD その他 冷凍食品 13

06 KITA NO OTEMON 北の大手門シリーズ 14

SANYU FOODS CO.,LTD.

世界各国からの選りすぐりの食材で、「感動・喜び・楽しさ」を皆様の食卓へ。

世界中の情報が一瞬で手に入る現代社会において、消費者の食に対する嗜好や興味もグローバル化が進んでいます。

私たち三友フーズ株式会社は、そのようなグローバル化する食のニーズに合わせ、世界各国の様々な食材を日本の皆様へお届けしています。

小売店・国内流通業者様に「世界中の選りすぐりの食材」をご提案・ご提供し、「売り場の差別化」を実現するお手伝いをさせていただくことで、日本の食卓が感動と喜び、そして楽しさで溢れることを私たちは願っています。

Cured Ham & Salami

生ハム・サラミ（国内スライス）

ヨーロッパから輸入した原木を国内のグループ工場で衛生的にスライス加工しています。

◆スペイン産 生ハム

EYR231C スペイン産

ハモンクラード スライス
60g ガスパック

生ハムの本場であるスペインでしっかりと熟成された生ハムです。「ハモン」はハム、「クラード」は熟成という意味です。赤身のしっかりとした旨みと熟成による深みのある香りが特徴です。

J A N	4589833511342	商品サイズ	230×125×10mm
保存方法	冷蔵	外箱サイズ	245×140×140mm
賞味期限	製造日より96日	ケース入数	10パック

EYR2311 スペイン産

ハモンセラーノ スライス
50g ガスパック

世界三大生ハムの１つと言われるハモンセラーノは生ハム大国スペインで最もよく食べられています。ナッツのような風味のある、しっかりした赤身のうまみが特徴です。

J A N	4940072006066	商品サイズ	230×125×10mm
保存方法	冷蔵	外箱サイズ	245×140×140mm
賞味期限	製造日より96日	ケース入数	10パック

EYR2315 スペイン産

ハモンセラーノ スライス 大判
100g ガスパック

熟成期間約７カ月、世界三大生ハムの一つ。ナッツのような独特の風味があり、ボリューム感のある大判のガスパックでご用意いたしました。

J A N	4940072020901	商品サイズ	230×190×15mm
保存方法	冷蔵	外箱サイズ	395×250×120mm
賞味期限	製造日より96日	ケース入数	10パック

EYR2318 スペイン産

ハモンセラーノ切落し
120g ガスパック

熟成期間約７カ月、世界三大生ハムの一つでナッツのような独特の風味があります。切落しタイプでお得感のある商品です。

J A N	4940072300492	商品サイズ	230×130×25mm
保存方法	冷蔵	外箱サイズ	275×245×155mm
賞味期限	製造日より96日	ケース入数	10パック

EYR2312 スペイン産

11 カ月熟成
ハモンセラーノ スライス
60g ガスパック

発色剤、酸化防止剤を使用していないスペイン産のハモンセラーノです。熟成期間も 11 カ月と長いため芳醇な風味をお楽しみいただけます。

J A N	4589833511861	商品サイズ	230×190×20mm
保存方法	冷蔵	外箱サイズ	395×250×120mm
賞味期限	製造日より96日	ケース入数	10パック

EYR23J5 スペイン産

ハモン デ トレベレス I.G.P. スライス
60g ガスパック

グラナダ州の標高 1200 メートル以上の高地で作られる I.G.P.（保護指定地域表示）認定の生ハムです。熟成期間 17 カ月で芳醇な風味が特徴です。

J A N	4589833512592	商品サイズ	230×190×15mm
保存方法	冷蔵	外箱サイズ	395×250×120mm
賞味期限	製造日より96日	ケース入数	10パック

EYR2613 スペイン産

コッパ スライス
40g ガスパック

豚の肩ロースを使用した生ハムです。60 日以上ゆっくり乾燥熟成させ、バランスの良い味わいとスパイシーな風味が特徴です。

J A N	4589833512684	商品サイズ	230×125×10mm
保存方法	冷蔵	外箱サイズ	245×140×140mm
賞味期限	製造日より96日	ケース入数	10パック

EYR2B53 フランス産 スペイン産

ジャンボン ド バイヨンヌ &
ハモンセラーノ 食べ比べセット
60g(30g×２) ガスパック

フランスのジャンボン ド バイヨンヌとスペインのハモンセラーノの生ハム食べ比べセットです。オードブルに最適のハーフサイズカットです。

J A N	4589833511779	商品サイズ	263×175×20mm
保存方法	冷蔵	外箱サイズ	360×275×115mm
賞味期限	製造日より96日	ケース入数	10パック

EYR2512 スペイン産

ハモンイベリコ スライス
30g ガスパック

イベリア半島の在来種であるイベリコ豚のもも肉を 24 カ月熟成させました。長期熟成ならではの深みのある複雑な風味をお楽しみください。

J A N	4589833511748	商品サイズ	230×125×10mm
保存方法	冷蔵	外箱サイズ	245×140×140mm
賞味期限	製造日より96日	ケース入数	10パック

EYR2515 スペイン産

ハモンイベリコ スライス
60g ガスパック

赤身、脂の旨みの強いイベリコ豚を 24 カ月間熟成させることにより、複雑な香りと、しっかりとした肉、脂の旨みをお楽しみいただけます。

J A N	4589833511755	商品サイズ	230×190×15mm
保存方法	冷蔵	外箱サイズ	395×250×120mm
賞味期限	製造日より96日	ケース入数	10パック

◆フランス産 生ハム

EYR2911 フランス産

ジャンボン ド バイヨンヌ I.G.P. スライス
40g ガスパック

アドゥール川に囲まれた限定地域で作られた、地理的表示保護 (IGP) 認証を持つ製品で、豚肉と食塩のみで 14 カ月熟成された深い味わいが特徴です。

J A N	4589833511731	商品サイズ	230×125×10mm
保存方法	冷蔵	外箱サイズ	245×140×140mm
賞味期限	製造日より96日	ケース入数	10パック

EYR2912 フランス産

ジャンボン ド バイヨンヌ I.G.P. スライス大判
80g ガスパック

穀物飼料で育てられた良質な豚肉と天然塩を原料に、伝統技法で 14 カ月熟成されたフランスの生ハムです。まろやかで上品な味わいです。

J A N	4589833511854	商品サイズ	230×190×15mm
保存方法	冷蔵	外箱サイズ	395×250×120mm
賞味期限	製造日より96日	ケース入数	10パック

EYR29F1 フランス産

ジャンボン セック スライス
40g ガスパック

フランス語で JAMBON は「ハム」、SEC は「乾燥した」という意味で、乾燥熟成された生ハムです。熟成期間は９カ月で比較的あっさりした味わいが特徴です。

J A N	4589833512264	商品サイズ	230×125×10mm
保存方法	冷蔵	外箱サイズ	245×140×140mm
賞味期限	製造日より75日	ケース入数	10パック

EYR29F2 フランス産

ジャンボン セック スライス大判
80g ガスパック

熟成期間９カ月、まろやかで癖のない味わいの「ジャンボン セック」をボリューム感のある大判のガスパックでご用意しました。

J A N	4589833512271	商品サイズ	230×190×15mm
保存方法	冷蔵	外箱サイズ	395×250×120mm
賞味期限	製造日より75日	ケース入数	10パック

EYR29F9 フランス産

ジャンボン セック 切落し
100g ガスパック

フランスの「ジャンボン セック」を切落しタイプでお得感のある大容量パックにしました。サンドイッチやサラダのトッピングなどに最適です。

J A N	4589833512288	商品サイズ	230×130×25mm
保存方法	冷蔵	外箱サイズ	275×245×155mm
賞味期限	製造日より75日	ケース入数	10パック

PROCESSED MEAT / 生ハム・サラミ（国内スライス）

◆スペイン産 サラミ

EYR4315 スペイン産

サルシッチョン スライス
50g ガスパック

スペインを代表するサラミで、スペイン産豚肉に香辛料などを加え 42 日以上熟成しました。少し酸味のある風味が特徴です。

J A N	4589833511786	商品サイズ	230×125×10mm
保存方法	冷蔵	外箱サイズ	245×140×140mm
賞味期限	製造日より75日	ケース入数	10パック

EYR43A5 スペイン産

チョリソー スライス
50g ガスパック

スペイン産豚肉に香辛料などを加え、42 日以上熟成したサラミです。赤い色はパプリカ由来ですので辛味はなく、マイルドな口当たりです。

J A N	4589833511793	商品サイズ	230×125×10mm
保存方法	冷蔵	外箱サイズ	245×140×140mm
賞味期限	製造日より 75日	ケース入数	10パック

◆受注生産品（納期はお問い合わせください。）

EYR2B11 スペイン産

生ハムサラミ３種アソート
45g ガスパック

スペイン産の生ハム（ハモンセラーノ、コッパ）とサラミ（サルシッチョン）をアソートにしました。
（受注ロット：50 ケース～）

J A N	4589833512806	商品サイズ	235×135×25mm
保存方法	冷蔵	外箱サイズ	395×250×120mm
賞味期限	製造日より７５日	ケース入数	10パック

EYR2B55 スペイン産

生ハムサラミ３種アソート
90g ガスパック

スペイン産の生ハム（ハモンセラーノ、コッパ）とサラミ（サルシッチョン）をアソートにしました。
（受注ロット：50 ケース～）

J A N	4589833512813	商品サイズ	230×190×15mm
保存方法	冷蔵	外箱サイズ	395×250×120mm
賞味期限	製造日より７５日	ケース入数	10パック

EYR231A スペイン産

ハモンセラーノ スライス
大容量 200g ガスパック

世界三大生ハムの一つと言われるハモンセラーノを大容量の 200g パックにしました。
（受注ロット：30 ケース～）

J A N	4589833511526	商品サイズ	230×190×15mm
保存方法	冷蔵	外箱サイズ	395×250×120mm
賞味期限	製造日より96日	ケース入数	10パック

EYR29F6 フランス産

ジャンボン セック スライス
大容量 170g ガスパック

豚もも肉と食塩で熟成されたフランス産生ハムを大容量の 170g パックにしました。
（受注ロット：30 ケース～）

J A N	4589833512417	商品サイズ	230×190×15mm
保存方法	冷蔵	外箱サイズ	395×250×120mm
賞味期限	製造日より７５日	ケース入数	10パック

日本最大級の生ハム専門スライス工場

CARNE BUONA Co., Ltd.
株式会社 カルネボーナ

ISO 22000

カルネボーナは非加熱食肉製品である生ハム・サラミに特化した日本最大級の生ハム専門スライスメーカーです。その世界基準の衛生管理体制と国内最大級の生産設備・能力はお客様からの大きな信頼をいただく結果となり、現在では大手スーパー、コンビニ、外食チェーン等からも多くのご発注をいただいています。

PROCESSED MEAT / スペイン産 生サラミ

スペイン産 生サラミ Spanish Salami

ESR337A スペイン産

bonArea
生サラミ　フエ エクストラ 90g

自社農場で育てたチルドの豚肉と豚脂肪を新鮮なうちにカットし、地中海の塩と黒胡椒でシンプルに味付けし、３～４週間かけて熟成させた生サラミです。

J A N	4940072300829	商品サイズ	215×60×30mm
保存方法	冷蔵	外箱サイズ	220×175×100mm
賞味期限	製造日より 6カ月	ケース入数	10パック

ESR338A スペイン産

bonArea 生サラミ
チョリソー カセーロ
エクストラ 90g

自社農場で育てた新鮮な豚肉を、地中海の塩とスペイン名産のパプリカで風味付けしました。パプリカは「スイートパプリカ」を使用しており、甘く豊かな香りが豚肉の旨みをより引き立てます。

J A N	4940072300843	商品サイズ	215×60×30mm
保存方法	冷蔵	外箱サイズ	220×175×100mm
賞味期限	製造日より 6カ月	ケース入数	10パック

ESR337B スペイン産

bonArea　生サラミ
フエ エクストラ イベリコ 90g

スペインの希少な豚であるイベリコの豚肉と脂肪を新鮮なうちにカットし、地中海の塩と黒胡椒で風味付けし３～４週間かけて熟成させた生サラミです。イベリコ豚の濃厚な旨みが特徴です。

J A N	4940072300836	商品サイズ	215×60×30mm
保存方法	冷蔵	外箱サイズ	220×175×100mm
賞味期限	製造日より 6カ月	ケース入数	10パック

鴨・フォアグラ Duck & Foie Gras

【共通規格】保存方法：冷凍・賞味期限：製造日より 2 年

2H3G3FZ ハンガリー産
チェリバレー種鴨骨無ムネ
180-300g

2H3G2FY ハンガリー産
マグレ ド カナール 300-400g

2R3G3FZ ブラジル産
チェリバレー種鴨骨無ムネ
約 180-300g

2H3G37H ハンガリー産
チェリバレー種鴨骨無モモ
150-300g（２本 / パック）

2H3G27F ハンガリー産
キュイス ド カナール 250-350g

2R3G371 ブラジル産
チェリバレー種鴨骨付モモ
約 221-300g

2H3G2NA ハンガリー産
フォアグラ ド カナール
約 400-800g

2R3G37H ブラジル産
チェリバレー種鴨骨無モモ
約 181-260g（２本 / パック）

EH3G2V4 ハンガリー産
フォアグラ ポーション

ハンガリー産の鴨のフォアグラを、使い勝手の良いポーションカットにしました。見た目が鮮やかな金のパッケージなので売り場が華やかになります。

J A N	4940072002198	商品サイズ	120×125×20mm
保存方法	冷凍	外箱サイズ	195×275×140mm
賞味期限	製造日より 18カ月	ケース入数	18パック

仔羊肉（ラム） Australian Lamb

生後 12 カ月未満の仔羊です。【共通規格】保存方法：チルド・賞味期限：製造日より 70 日

211A1A2 オーストラリア産
ラム フレンチラック
約 0.8-1.0kg

ラムの定番部位「骨付きリブロース」です。ローストしたり、切り分けてグリルしたり、特別な日の食卓を彩る一品です。

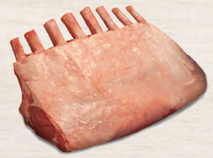

211A1AC オーストラリア産
ラム フレンチラック キャップオフ
約 600-800g

ラムの定番部位「骨付きリブロース」です。カプリが除去されているため、カットしやすい規格です。

211A143 オーストラリア産
ラム チャックロール
約 300-400g

ラムの肩ロースです。適度なサシが入っており、旨味が凝縮されている部位です。ステーキ、焼き肉、ジンギスカン等、様々な用途にご利用いただけます。

211A142 オーストラリア産
ラム ショルダー 肩ロース無し
約 1.5kg

切り落としにして、ジンギスカンや焼き肉、ダイスカットにして煮込みなど、幅広い用途に使用可能な部位です。

211A171 オーストラリア産
ラム ボンレスレッグ
約 2.0kg

脂肪分が少ない骨抜きモモで、ローストや煮込み、ステーキ等に適しています。

211A181 オーストラリア産
ラム チャンプ アントリムド
約 400-500g

カプリ付きランプです。やわらかい赤身と適度な脂があり、ラム本来の旨みをお楽しみいただけます。

イベリコ豚 Ibérico Pork

スペイン産イベリコ豚のセボグレードです。【共通規格】保存方法：冷凍・賞味期限：製造日より 2 年

2S3J74K スペイン産
イベリコ豚 ネックサイド肩ロース
約 1.3-1.8kg

ネックサイド（首側）の肩ロースです。適度なサシが入っているため、しゃぶしゃぶ、切り落とし、焼き肉、煮込みなどあらゆる用途にご利用いただけます。

2S3J7H2 スペイン産
イベリコ豚 ボンレスベリー
約 3.5-5.0kg

バラ肉の部位です。スライスしてしゃぶしゃぶ、もしくは煮込みなどにもご利用いただけます。

※受注発注品です。ロット、納期はお問合せください。

2S3J717 スペイン産
イベリコ豚 ネック (トントロ)
約 100-300g

手切りでカットして焼き肉やグリルでもご利用いただけます。

2S3J749 スペイン産
イベリコ豚 肩ロース
約 1.5-2.0kg

薄くスライスしてしゃぶしゃぶ、厚めにカットしてステーキとしてご利用いただけます。

冷凍デザート

Frozen Dessert

DY36541 ベルギー製（国内パック）

MAGIC WAFFLES
マジックワッフル ベルギーチョコレート
２個入

ワッフル生地にベルギー製チョコレートフィリングがたっぷり入ったスイーツです。トースターで温めてアツアツをお楽しみください。

J A N	4589833512844	商品サイズ	200×150×25mm
保存方法	冷凍	外箱サイズ	345×250×150mm
賞味期限	製造日より６カ月	ケース入数	24パック

1S3T3AB スペイン製

Maheso
チュロス シナモンシュガー付
170g

スペインを代表する素朴な揚げ菓子です。油調理済みなのでオーブントースターで温めるだけでお召し上がりいただけます。

J A N	8410705023433	商品サイズ	280×130×30mm
保存方法	冷凍	外箱サイズ	390×195×250mm
賞味期限	製造日より１２カ月	ケース入数	20パック

DY36515 フランス製（国内パック）

Pâtisserie L'Authentique
カヌレ ド ボルドー
114g（２個入）

本場フランス製のカヌレです。外側はしっかりとした食感と香ばしい風味で、ラム酒が香る大人向けの焼き菓子に仕上がっています。自然解凍、またはオーブントースターで軽く焼いてお召し上がりください。

J A N	4589833512165	商品サイズ	200×120×50mm
保存方法	冷凍	外箱サイズ	350×280×110mm
賞味期限	製造日より６カ月	ケース入数	24パック/ケース

DY36561 イギリス製（国内パック）

HAYWOOD&PADGETT
バタースコーン プレーン
72g（２個入）

バターやバターミルク、クロテッドクリームを使用した、しっとりとした食感のリッチな味わいのイギリス伝統のスコーンです。

J A N	4589833512561	商品サイズ	200×120×50mm
保存方法	冷凍	外箱サイズ	345×250×150mm
賞味期限	製造日より６カ月	ケース入数	20パック

DY36562 イギリス製（国内パック）

HAYWOOD&PADGETT
バタースコーン サルタナレーズン
72g（２個入）

バターやバターミルク、クロテッドクリームを使用した生地に、サルタナレーズンを練りこんだイギリス伝統のスコーンです。

J A N	4589833512578	商品サイズ	200×120×50mm
保存方法	冷凍	外箱サイズ	345×250×150mm
賞味期限	製造日より６カ月	ケース入数	20パック

DY31312 フランス産（国内パック）

French Viennoiserie
アップルパイ 95g

ショーソンと呼ばれるフランスの伝統的な半月型のパイ菓子です。バターたっぷりの生地に甘酸っぱいリンゴのフィリングがベストマッチします。ご家庭で焼き立てのアップルパイをお楽しみいただけます。

J A N	4589833512066	商品サイズ	220×170×20mm
保存方法	冷凍	外箱サイズ	285×225×135mm
賞味期限	製造日より６カ月	ケース入数	20パック/ケース

冷凍パン・パイ生地

Frozen Bread & Pastry

DY32552 フランス製（国内パック）

OSCARMONDO
パン オ ショコラ 3個入

さくっとした食感のデニッシュパンにビターチョコレートを入れました。バターたっぷりの生地とチョコレートの相性は抜群。

J A N	4589833512776	商品サイズ	265×155×30mm
保存方法	冷凍	外箱サイズ	380×260×150mm
賞味期限	製造日より9カ月	ケース入数	12パック

DY32211 フランス製（国内パック）

OSCARMONDO
クロワッサン 5個入

油脂にはバターを 100% 使用していますので、ほのかに甘い牛乳の香りと、サクサクとした食感を生み出しています。食べ応えがあり、たっぷり入ったバターの香りを楽しめます。

J A N	4940072300201	商品サイズ	265×155×30mm
保存方法	冷凍	外箱サイズ	380×260×150mm
賞味期限	製造日より9カ月	ケース入数	12パック

DY337P2 フランス製（国内パック）

Maison de Boulangerie
プチパン フランセ 4個入

フランスではおなじみのハードタイプのプチパンです。焼き立ては外はカリッと、中はしっとり。手ごろな大きさで食事パンからサンドイッチまで幅広くご使用いただけます。

J A N	4589833512783	商品サイズ	200×280×40mm
保存方法	冷凍	外箱サイズ	390×275×275mm
賞味期限	製造日より12カ月	ケース入数	18パック

DY32111 フランス製（国内パック）

OSCARMONDO
ミニクロワッサン 8個入

油脂にはバターを 100% 使用していますので、ほのかに甘い牛乳の香りと、サクサクとした食感を生み出しています。おやつや軽めの朝食として食べられる小さめのサイズです。

J A N	4940072300218	商品サイズ	265×155×30mm
保存方法	冷凍	外箱サイズ	380×260×150mm
賞味期限	製造日より9カ月	ケース入数	12パック

1231252 ニュージーランド製

BELLAMY'S KITCHEN
パイシート 300g（150g×2枚入）

料理雑誌などで紹介され根強い人気を誇る当社のロングセラー商品です。小麦粉、バター、食塩でできたシンプルなパイシートです。バターのコクと香りが楽しめます。

J A N	4589833510543	商品サイズ	260×210×10mm
保存方法	冷凍	外箱サイズ	425×220×110mm
賞味期限	製造日より12カ月	ケース入数	20パック

その他 冷凍食品

Other Frozen Food

1739492 イタリア製

ITALPIZZA
ピッツァ マルゲリータ 200g

イタリア産小麦粉を使い職人が手延べし、本場のオーク材を燃した高温の薪窯でカリッと焼き上げた本格ピザを冷凍しました。トッピングはイタリア産トマトを使った自家製トマトソースとモッツァレラチーズを使用しています。直径約 20cm

※受注発注品です。ロット、納期はお問い合わせください。

J A N	4940072008008	商品サイズ	210×210×23mm
保存方法	冷凍	外箱サイズ	440×230×270mm
賞味期限	製造日より15カ月	ケース入数	20箱

1739493 イタリア製

ITALPIZZA
ピッツァ 4フォルマッジ 200g

生地はイタリア産小麦粉を使い職人が手延べし、本場のオーク材を燃やした高温の薪窯でカリッと焼き上げています。エダム、アジアゴ、ペコリーノ、グラナパダーノの4種類のハード系チーズをトッピング。ワインにも合う大人の味です。直径約 20cm

※受注発注品です。ロット、納期はお問い合わせください。

J A N	4940072008015	商品サイズ	210×210×23mm
保存方法	冷凍	外箱サイズ	440×230×270mm
賞味期限	製造日より15カ月	ケース入数	20箱

1739316 イタリア製

Laboratorio Tortellini
ポテトニョッキ 1kg

イタリア北部、エミリア・ロマーニャ州の老舗企業が作る冷凍生ニョッキです。茹で時間約1分半でもちもちとしたフレッシュなニョッキをお召し上がりいただくことができます。

※受注発注品です。ロット、納期はお問い合わせください。

J A N	8006967000345	商品サイズ	230×265×27mm
保存方法	冷凍	外箱サイズ	385×230×240mm
賞味期限	製造日より24カ月	ケース入数	10パック

DY3T271 フランス製（国内パック）

Cuisine Francaise
地中海野菜のキッシュ 160g

トマト、オニオン、ズッキーニ、ブラックオリーブの入った地中海風ベジタブルキッシュです。見た目にも色鮮やかでオードブルにもピッタリです。

J A N	4589833510451	商品サイズ	195×160×27mm
保存方法	冷凍	外箱サイズ	300×300×100mm
賞味期限	製造日より12カ月	ケース入数	12パック/ケース×2合

DY3T272 フランス製（国内パック）

Cuisine Francaise
3種のチーズのキッシュ 160g

フィリングの約 37% にチーズを使ったリッチなキッシュです。エメンタールやコンテなど赤ワインとの相性のいいチーズを使用した、大人の味わい。

J A N	4589833510468	商品サイズ	195×160×27mm
保存方法	冷凍	外箱サイズ	300×300×100mm
賞味期限	製造日より12カ月	ケース入数	12パック/ケース×2合

北の大手門シリーズ

Kita no Otemon

EY3AS41 ● 国内加工

北の大手門
旭川ジンギスカン 350g

ラム肉の旨みを引き出す、ジンギスカンのタレで味付け。たっぷりの野菜と一緒に焼いて下さい。野菜嫌いの方も箸が止まりません。

J A N	4949209000069	商品サイズ	285×200×10mm
保存方法	冷凍（-15℃以下）	外箱サイズ	315×200×90mm
賞味期限	製造日より12カ月	ケース入数	10パック

EY3JSYB ● 国内加工

北の大手門
塩トントロ 150g

手切りで厚めにカットしたトントロを塩ダレで味付けしました。独特の食感とジューシーなうま味がクセになります。

J A N	4949209100110	商品サイズ	240×200×8mm
保存方法	冷凍（-15℃以下）	外箱サイズ	315×200×90mm
賞味期限	製造日より12カ月	ケース入数	10パック

EN3JSY3 ● 国内加工

北の大手門
味噌ホルモン 180g

半ボイルで仕上げたホルモンを、ごまの香り高い味噌ダレで味付けしました。ボイル臭の少ないジューシーな食感が味わえます。

J A N	4949209500026	商品サイズ	240×200×8mm
保存方法	冷凍（-15℃以下）	外箱サイズ	315×200×90mm
賞味期限	製造日より12カ月	ケース入数	10パック

EN3JSY2 ● 国内加工

北の大手門
ガーリック塩ホルモン 180g

半ボイルで仕上げたホルモンを、ガーリック風味の塩ダレで味付けしました。匂いが残りにくい加工がされたガーリックを使用しています。

J A N	4949209500019	商品サイズ	240×200×8mm
保存方法	冷凍（-15℃以下）	外箱サイズ	315×200×90mm
賞味期限	製造日より12カ月	ケース入数	10パック

EN3JSYC ● 国内加工

北の大手門
塩上ガツ 150g

ガツ（豚胃）は、北海道の焼肉店では「上ホルモン」と呼ばれる人気の高いホルモンです。塩ダレとブラックペッパーで、パンチの効いた味です。

J A N	4949209100196	商品サイズ	240×200×8mm
保存方法	冷凍（-15℃以下）	外箱サイズ	315×200×90mm
賞味期限	製造日より12カ月	ケース入数	10パック

※2025 年 4 月発売予定

EN3ESY1 ● 国内加工

北の大手門
味噌シマ腸 180g

ジューシーで甘みのある牛シマ腸を大手門自慢のゴマの香り高い味噌ダレで味付けしました。

J A N	4949209000076	商品サイズ	240×200×8mm
保存方法	冷凍（-15℃以下）	外箱サイズ	315×200×90mm
賞味期限	製造日より12カ月	ケース入数	10パック

EN3JSY8 ● 国内加工

北の大手門
塩ホルモン 180g

塩ホルモンは北海道旭川の焼肉店が考えた食べ方で、半ボイルに仕上げたホルモンを塩だれで味付けしました。アーモンドでコクを加えました。

J A N	4949209500071	商品サイズ	240×200×8mm
保存方法	冷凍（-15℃以下）	外箱サイズ	315×200×90mm
賞味期限	製造日より12カ月	ケース入数	10パック

EN3ESY3 ● 国内加工

北の大手門
塩ギアラ 150g

プリプリ、コリコリとした食感のギアラ（牛胃）をアーモンドとブラックペッパーを加えたオリジナルスパイスで味付けしました。

J A N	4949209100103	商品サイズ	240×200×8mm
保存方法	冷凍（-15℃以下）	外箱サイズ	315×200×90mm
賞味期限	製造日より12カ月	ケース入数	10パック

掲載商品について

- 掲載商品のそれぞれの画像の大きさは実際の商品のサイズと比例していません。記載サイズ・重量等でご確認ください。
- 掲載商品のアイテム、規格、パッケージ、ブランド等は変更の可能性があります。また諸事情により取扱いを中止する場合もございます。
- 保存方法の温度帯について「冷凍」は－１８℃、「冷蔵」は１０℃、「チルド」は５℃以下を意味します。（特記のある商品を除く。）
- 産地の記載は食肉についてはその生体が育った地域、加工品については、特に記載がない場合、その商品が加工された地域を指します。
- 掲載の写真はイメージです。実際とは若干異なる場合がございます。
- その他商品の詳細情報については、お気軽にお問い合わせください。

会社概要

2025 年現在

会社名	三友フーズ株式会社　/　SANYU FOODS CO., LTD.
住所	【営業グループ】東京都千代田区岩本町三丁目３－６（井門岩本町ビル）
設立	平成１６年１２月１０日
資本金	１，０００万円
代表者	代表取締役社長　中西　哲
取引銀行	みずほ銀行 難波支店　　三菱 UFJ 銀行 大阪西支店
関連会社	トップ・トレーディング㈱、㈱ダイニングプラス、㈱カルネボーナ
取扱商品	食肉製品（生ハム・サラミ・ソーセージ等）、食肉（鴨・フォアグラ・仔羊・イベリコ豚等）、冷凍パン・パイ生地、冷凍デザート等

お問い合わせ先

受付時間：9:00 ～ 17:30（土日祝日を除く）

三友フーズ株式会社　営業グループ　**03-5821-1170**

S

PRODUCT CATALOGUE

2025

https://www.sanyufoods.co.jp/

SANYU FOODS CO.,LTD.

三友フーズ株式会社

〒101-0032 東京都千代田区岩本町 3-3-6 井門岩本町ビル
TEL 03-5821-1170　FAX 03-5821-1250

ご注意：掲載写真並びにロゴマーク等の無断転写使用は、印刷物・インターネット等、全てにおいて一切ご遠慮下さいますようお願い申し上げます。 Copyright ©2024 SANYU FOODS Co., Ltd. All Rights Reserved

2025-2501-01